 <b>SMTVD</b> <small>Société Mixte de Transport et de Valorisation des Déchets</small>	Procédure 07 B	<b>Procédure Chargement/Déchargement ISDnD du Petit Galion 2019</b>
	Mise à jour : 11/04/2019	

## 1. Informations générales

	Collectivité ou structure d'accueil	Entreprise de transport
Raison sociale	<b>SMTVD</b>	
Adresse	Route de la Pointe Jean Claude 97231 Robert	
Tel. / Fax / mail	0596 65 53 34 / 0596 65 74 07 contact@smtvd.fr	
Nom et qualité du responsable	Sainte-Rose CAKIN, Président	
Interlocuteurs opérationnels (nom tél mail)	Stéphanie JEAN-LAMBERT, (0696 215766) <a href="mailto:stephanie.jean-lambert@smtvd.fr">stephanie.jean-lambert@smtvd.fr</a>  Jimmy LATOUR (0696 301313)	

Site d'intervention	
Lieu de l'intervention :	Complexe de Traitement et Valorisation des Déchets du Petit Galion
Unité concernée :	Installation de Stockage des Déchets Non Dangereux (ISDND)
Responsable site (nom + tél) :	Stéphanie JEAN-LAMBERT (0696 21 57 66)
Autre interlocuteur (nom + tél) :	Jimmy LATOUR (0696 301313)
Date de la visite de site :	

Procédure d'alerte	
	NB : POI en cours de validation
Numéro premiers secours :	
Tel pompiers :	18 ou 112
Tel responsable Site :	0696 21 57 66
Tel responsable d'exploitation :	0696 301313 (Jimmy Latour)
Tel disponible pour le chauffeur :	

Documents annexes remis à l'entreprise de transport	Date remise
<input checked="" type="checkbox"/> Plan de circulation/plan de masse	
<input type="checkbox"/> Règlement interne de l'ISDND / horaires d'ouverture	
<input type="checkbox"/> Modes opératoires :	
<input type="checkbox"/> Conduite à tenir en cas d'incendie/explosion	
<input checked="" type="checkbox"/> Liste des déchets acceptés ou interdits	
<input type="checkbox"/> Règlement SMTVD conduites addictives	
<input type="checkbox"/> Autres :	

Indications portées sur le plan ou communiquées	
<input checked="" type="checkbox"/> lieux de chargement / déchargement	<input type="checkbox"/> sanitaires (WC, douches, lavabos)
<input checked="" type="checkbox"/> parking d'attente/point d'arrêt	<input type="checkbox"/> local de repos
<input type="checkbox"/> aires de bâchage, débâchage	<input type="checkbox"/> téléphone
<input checked="" type="checkbox"/> plan de circulation / limitations de vitesse	<input checked="" type="checkbox"/> zones interdites aux chauffeurs : <ul style="list-style-type: none"> <li>▪ Zones de travaux</li> <li>▪ Voies d'entretien</li> </ul>
<input type="checkbox"/> autres : point de raccordement hydraulique	

 <b>SMTVD</b> <small>Société Minière de Timor-Leste</small> <small>uma Sociedade de Capital</small>	Procédure 07 B	<b>Procédure</b> <b>Chargement/Déchargement</b> <b>ISDnD du Petit Galion 2019</b>
	Mise à jour : 11/04/2019	

## 2. Description de l'opération

Nature de l'opération	
<input type="checkbox"/> Chargement	<input checked="" type="checkbox"/> Déchargement
<input type="checkbox"/> Opération ponctuelle	<input checked="" type="checkbox"/> Opération répétitive ; si oui, fréquence : journalière Horaires : lundi-vendredi : 4H – 16H Samedi : 4H-12H
<input type="checkbox"/> Réalisée par l'entreprise d'accueil (remplissage)	<input checked="" type="checkbox"/> Réalisée par l'entreprise de transport
<input type="checkbox"/> Avec le matériel de l'entreprise d'accueil	<input checked="" type="checkbox"/> Avec le matériel de l'entreprise de transport

Types de véhicules (si plusieurs sortes de véhicules, compléter annexe 4)	
<input type="checkbox"/> Camionnette (PTAC ≤ 3,5T)	<b>PTAC :</b>
<input type="checkbox"/> Camion PL	<b>Gabarit du véhicule :</b>
<input type="checkbox"/> Véhicule porte-conteneurs	
<input type="checkbox"/> Autres :	
Equipements fixes ou mobiles disponibles dans la structure d'accueil	Equipements/matériels utilisés par l'entreprise chargée du chargement / déchargement
<input checked="" type="checkbox"/> Aire de dépotage	<input type="checkbox"/> Transpalette, tirepalette
<input type="checkbox"/> Quai de déchargement	<input type="checkbox"/> diable
<input type="checkbox"/> Bennes	<input type="checkbox"/> hayon élévateur
<input type="checkbox"/> groupe hydraulique	<input type="checkbox"/> bennes
<input type="checkbox"/> Autre moyen fixe ou mobile	<input type="checkbox"/> autres moyens: .....
L'entreprise d'accueil et l'entreprise de transport s'engagent à ne mettre à la disposition que du matériel régulièrement vérifié et entretenu, manœuvré par des salariés formés, autorisés.	

Type de chargement ou de conditionnement		
<input type="checkbox"/> palettes, bois	<input type="checkbox"/> D3E, métaux	<input type="checkbox"/> vrac
<input type="checkbox"/> déchets végétaux	<input type="checkbox"/> Encombrants broyés	<input type="checkbox"/> Bennes
<input type="checkbox"/> DIB		<input type="checkbox"/> Fûts /Cubitainers
<input type="checkbox"/> Ordures ménagères	<input type="checkbox"/> autres déchets: .....	<input type="checkbox"/> semi-remorque FMA

L'entreprise de transport s'engage à mettre à disposition de ses chauffeurs les équipements de protection individuelle adaptés aux risques encourus	
<input checked="" type="checkbox"/> chaussures de sécurité	<input checked="" type="checkbox"/> casque (risque de projection d'objets)
<input checked="" type="checkbox"/> gants de protection	<input checked="" type="checkbox"/> tenue haute visibilité
<input checked="" type="checkbox"/> Vêtement de travail couvrant	<input checked="" type="checkbox"/> Autres : lunettes de protection

 <b>SMTVD</b> <small>Société Matériels de Transport et de Manutention des Déchets</small>	Procédure 07 B	<b>Procédure</b> <b>Chargement/Déchargement</b> <b>ISDnD du Petit Galion 2019</b>
	Mise à jour : 11/04/2019	

### 3. Les principaux risques présents et les mesures de prévention

Risques liés aux opérations	
Risques potentiels	Actions de prévention associées
<input checked="" type="checkbox"/> <b>Risques de collision</b> : Présence piétons et d'engins dans l'enceinte de la zone de	<ul style="list-style-type: none"> <li>• Respect des consignes de sécurité de l'établissement</li> <li>• Règles de priorité des circulations : apports OM</li> <li>• Etre vigilant pendant les manœuvres</li> <li>• Respect du marquage au sol (point d'arrêt...) et les panneaux de signalisation</li> <li>• Respect du plan de circulation</li> <li>• Port de vêtements haute visibilité si circulation piétonne</li> </ul>
<input checked="" type="checkbox"/> <b>Risques de chute de plain-pied</b> : présence possible d'huile, de gazoil au sol / Présence d'objets divers au sol	<ul style="list-style-type: none"> <li>• Entretien régulier des camions afin d'éviter toute fuite d'huile (moteur, de pont, de boîte de vitesse) ou de gazoil</li> <li>• Port des EPI adaptés à l'activité</li> </ul>
<input checked="" type="checkbox"/> <b>Risques liés aux équipements de travail</b> : blessures corporelles lors du chargement/déchargement des bennes	<ul style="list-style-type: none"> <li>• Respect des modes opératoires de dépotage élaborés spécifiquement par l'entreprise de transport</li> <li>• Respect des procédures générales de travail et d'utilisation des matériels (contrôles, etc.)</li> </ul>
<input checked="" type="checkbox"/> <b>Risques d'incendie/ Explosion</b> : possible départ de feu dans la zone d'enfouissement	<ul style="list-style-type: none"> <li>• Interdiction de fumer sur l'ensemble du site</li> <li>• Affichage des consignes sur la conduite à tenir</li> </ul>
<input checked="" type="checkbox"/> <b>Risques liés au produits transportés (risque chimique ou biologique)</b> : possibles contacts des intervenants avec des déchets	<ul style="list-style-type: none"> <li>• Eloignement des personnes sans lien avec l'opération</li> <li>• Port obligatoire de vêtements couvrants, voire de gants</li> <li>• Information du chauffeur et de l'entreprise d'accueil sur la nature des produits</li> </ul>
<input checked="" type="checkbox"/> <b>Risques liés aux effondrements et aux chutes d'objets</b>	<ul style="list-style-type: none"> <li>• Rester dans le camion sauf pour opérations de branchement/débranchement FMA</li> <li>• Rester dans le camion (seule exception acceptée : la descente pour l'ouverture/fermeture de la porte à vantaux)</li> </ul>
<input checked="" type="checkbox"/> <b>Risques liés aux comportements addictifs sur le lieu de d'intervention</b>	<ul style="list-style-type: none"> <li>• Interdiction stricte de la consommation de boissons alcoolisées sur le site</li> </ul>
<input checked="" type="checkbox"/> <b>Chute de hauteur</b> : à proximité du quai de déchargement	<ul style="list-style-type: none"> <li>• Interdiction d'aller au-delà de la butée</li> </ul>

<b>Risques et mesures de prévention pour les transports spéciaux (produits dangereux...)</b>
Non concerné

 <b>SMTVD</b> <small>Société Métallurgique de Tahiti et de Vallée de l'Estuaire</small>	Procédure 07 B	<b>Procédure Chargement/Déchargement ISDnD du Petit Galion 2019</b>
	Mise à jour : 11/04/2019	

## 4. Consignes générales de sécurité

### Consignes de sécurité de l'établissement

Consignes générales valables dès l'entrée sur le site :

Interdiction formelles valables sur l'ensemble du site :

- Ne pas descendre pour bavarder
- Respecter les consignes données par les agents du SMTVD
- Pas de récupération de déchet
- Ne pas téléphoner pendant l'opération (manœuvre, déchargement, chargement...)
- Respecter les limitations de vitesses indiquées (15)
- Ne pas klaxonner sauf danger imminent
- Interdiction d'apport ou consommation d'alcool, de drogue ou de toute autre substance stupéfiante
- Interdiction de laisser des enfants sans surveillance sur le site
- Interdiction de fumer ou d'apporter des sources de feu

**En cas de non respect de ces règles, l'accès au site pourra vous être refusé.**

## 5. Horaires de réception

	ISDND
du lundi au vendredi	4H-16H
Samedi	4H-12H
Jours fériés/chômés (si ouverture)	6H-10H
Dimanches	FERME

Ces horaires sont susceptibles d'adaptations définitives ou temporaires, notamment en périodes particulières (en période de crise sanitaire, après cyclone ou intempéries significatives, etc.)

### 6. Plan de circulation



## ISDND du PETIT GALION Exploitation en mode dégradé PLAN DE CIRCULATION

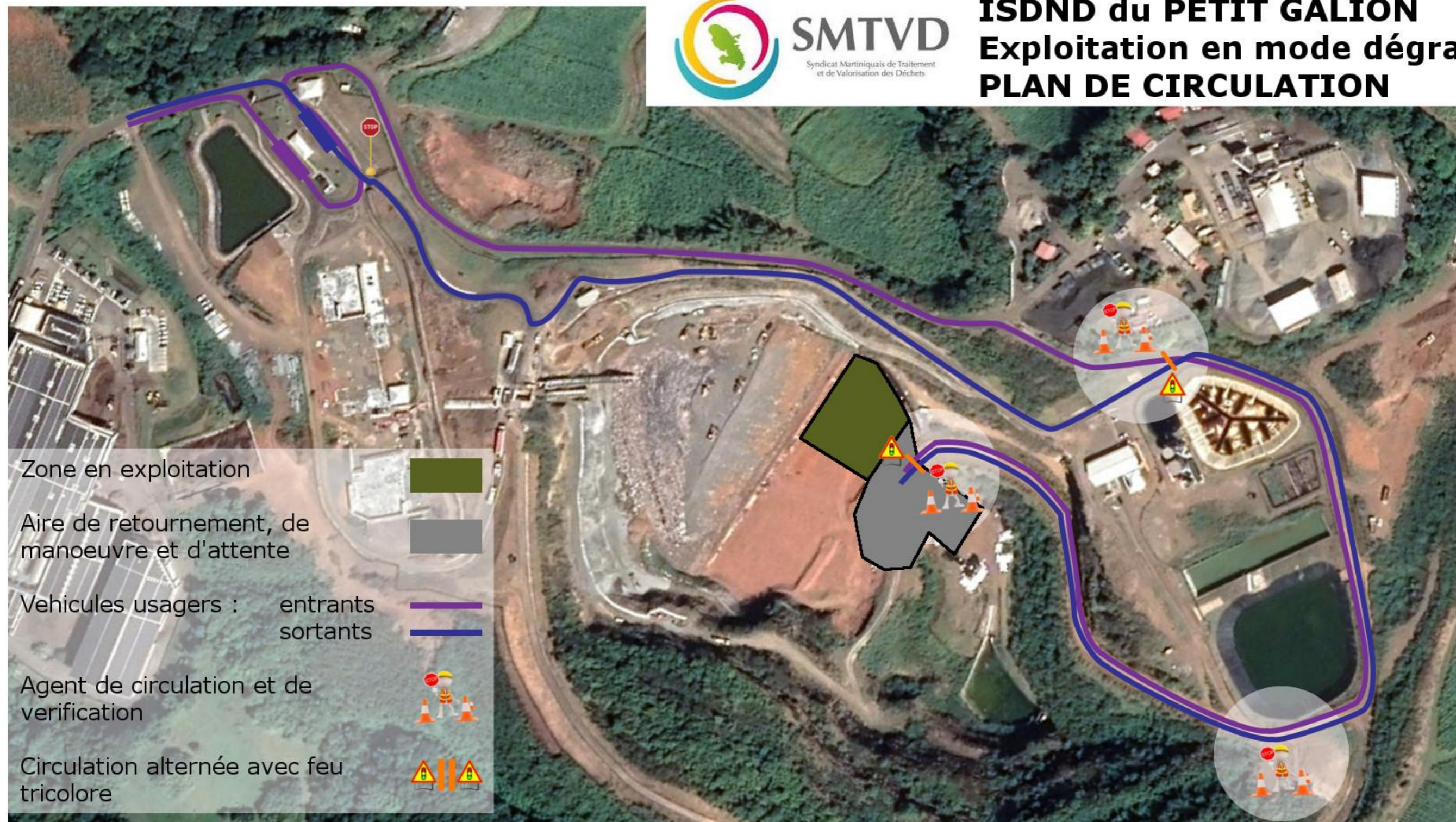

 <b>SMTVD</b> <small>Société Malgache de Transport et de Manutention des Objets</small>	Procédure 07 B	<b>Procédure Chargement/Déchargement ISDnD du Petit Galion 2019</b>
	Mise à jour : 11/04/2019	

## 7. Liste des véhicules de l'entreprise de transport

Immatriculation	Type de véhicule						PTAC ou tare	Gabarit  Long : ..... m - larg : .....m - Haut : .....m
	Camionnette (PTAC ≤ 3,5T)	BOM	Camion polybenne / grue	Véhicule porte- conteneurs	Semi-remorque (FMA)	Autre type		

<b>- Collectivité ou structure d'accueil</b>
Nom :
Fonction :
Date et signature :

<b>Entreprise de transport</b>
Nom :
Fonction :
Date et signature :

Document établi en 3 exemplaires :

- Un exemplaire pour le conducteur
- Une photocopie pour la collectivité ou la structure d'accueil
- Une photocopie pour l'entreprise de transport